

## PLANO DELTA

### COBERTURA NACIONAL

Confira abaixo, em ordem alfabética, a cobertura do seu plano.

# ANATOMIA PATOLÓGICA

Diagnóstico anatomopatológico em citologia esfoliativa na região buco-maxilo-facial

Diagnóstico anatomopatológico em peça cirúrgica na região buco-maxilo-facial

Diagnóstico anatomopatológico em material de biópsia na região buco-maxilo-facial

Diagnóstico anatomopatológico em punção da região buco-maxilo-facial

# AUDITORIA

Consulta odontológica para avaliação técnica de auditoria

# CIRURGIA

Alveoloplastia

Amputação radicular com obturação retrógrada

Amputação radicular sem obturação retrógrada

Apicetomias unirradiculares sem obturação retrógrada

Apicetomias unirradiculares com obturação retrógrada

Apicetomias birradiculares sem obturação retrógrada

Apicetomias birradiculares com obturação retrógrada  
Apicetomias multirradiculares sem obturação retrógrada  
Apicetomias multirradiculares com obturação retrógrada  
Aprofundamento/aumento de vestibulo  
Biópsia de boca  
Cirurgia para exostose maxilar  
Cirurgia para torus mandibular – bilateral  
Cirurgia para torus mandibular – unilateral  
Cirurgia para torus palatino  
Exérese ou excisão de cálculo salivar  
Exérese ou excisão de rânula  
Exérese ou excisão de mucocele  
Exérese ou excisão de cistos odontológicos  
Exodontia a retalho  
Exodontia simples de permanente  
Exodontia de raiz residual  
Frenulectomia labial  
Frenulectomia lingual  
Incisão e drenagem intraoral de abscesso, hematoma e/ou flegmão da região buco-maxilo-facial  
Incisão e drenagem extraoral de abscesso, hematoma e/ou flegmão da região buco-maxilo-facial  
Odonto-secção  
Punção aspirativa na região buco-maxilo-facial  
Punção aspirativa orientada por imagem na região buco-maxilo-facial  
Reconstrução de sulco gengivo-labial  
Redução cruenta de fratura alvéolo dentária  
Redução incruenta de fratura alvéolo dentária  
Reimplante dentário com contenção  
Remoção de dentes semi-inclusos/impactados  
Remoção de dente inclusos/impactados

Retirada de corpo estranho oroantral ou oronasal da região buco-maxilo-facial

Tratamento de alveolite

Tratamento cirúrgico de hiperplasias de tecidos ósseos/cartilaginosos na região buco-maxilo-facial

Tratamento cirúrgico das fistulas buco-sinusal

Tratamento cirúrgico das fistulas buco-nasal

Tracionamento cirúrgico com finalidade ortodôntica

Tratamento cirúrgico de hiperplasias de tecidos moles na região buco-maxilo-facial

Tratamento cirúrgico dos tumores benignos de tecidos moles na região buco-maxilo-facial

Tratamento cirúrgico para tumores odontogênicos benignos – sem reconstrução

Tratamento cirúrgico de tumores benignos de tecidos ósseos/cartilaginosos na região buco-maxilofacial

Ulectomia

Ulotomia

## CONSULTA

Consulta odontológica

## DENTÍSTICA

Faceta direta em resina fotopolimerizável

Núcleo de preenchimento

Remineralização

Restauração atraumática em dente decíduo

Restauração atraumática em dente permanente

Restauração em resina fotopolimerizável – 1 face

Restauração em resina fotopolimerizável – 2 faces

Restauração em resina fotopolimerizável – 3 faces

Restauração em resina fotopolimerizável – 4 faces

Restauração de amálgama – 1 face

Restauração de amálgama – 2 faces

Restauração de amálgama – 3 faces

Restauração de amálgama – 4 faces

## ENDODONTIA

Clareamento de dente desvitalizado

Remoção de corpo estranho intracanal

Retratamento endodôntico unirradicular

Retratamento endodôntico birradicular

Retratamento endodôntico multirradicular

Tratamento endodôntico unirradicular

Tratamento endodôntico birradicular

Tratamento endodôntico multirradicular

Tratamento endodôntico de dente com rizogênese incompleta

Tratamento de perfuração endodôntica

## ODONTOPEDIATRIA

Aplicação de cariostático

Capeamento pulpar direto

Condicionamento em odontologia

Exodontia simples de decíduo

Mantenedor de espaço fixo

Mantenedor de espaço removível

Plano inclinado

Pulpotomia

Raspagem supragengival odontopediátrica

Restauração em ionômero de vidro – 1 face

Restauração em ionômero de vidro – 2 faces

Restauração em ionômero de vidro – 3 faces

Restauração em ionômero de vidro – 4 faces

Restauração temporária/tratamento expectante

Tratamento endodôntico em dente decíduo

## ORTODONTIA

Análise técnica de tratamento ortodôntico – fixo.

Análise técnica de tratamento ortodôntico – móvel.

Contenção – por arcada – manutenção.

Manutenção de aparelho ortodôntico – aparelho fixo\*.

Manutenção de aparelho ortodôntico – aparelho removível\*.

Manutenção de aparelho ortodôntico – aparelho ortopédico\*.

Prorrogação de tratamento ortodôntico

\*SERÃO AUTORIZADAS NO MÁXIMO 24 MANUTENÇÕES PARA APARELHO FIXO E 12 MESES PARA APARELHOS MÓVEL E ORTOPÉDICO.

## PERIODONTIA

Ajuste oclusal por desgaste seletivo

Aumento de coroa clínica

Bridectomia

Bridotomia

Cirurgia periodontal a retalho

Cunha proximal

Dessensibilização dentária

Enxerto gengival livre

Enxerto pediculado

Enxerto ósseo autogeno da linha oblíqua

Gingivectomia

Gingivoplastia

Imobilização dentária em dentes decíduos

Imobilização dentária em dentes permanentes

Placa de acetato para clareamento caseiro  
Órtese miorreaxante (placa oclusal estabilizadora)  
Raspagem supragengival  
Raspagem subgengival/alisamento radicular  
Sepultamento radicular  
Tratamento de abscesso periodontal agudo  
Tunelização

## PREVENÇÃO

Aplicação de selante de fósulas e fissuras  
Aplicação tópica de flúor  
Atividade educativa em saúde bucal  
Controle de biofilme (placa bacteriana)  
Profilaxia: polimento coronário.  
Remoção de fatores de retenção de biofilme dental (placa bacteriana).  
Teste de PH salivar  
Teste de fluxo salivar

## PRÓTESE

Conserto em prótese parcial removível (em consultório e em laboratório)  
Conserto em prótese parcial removível (exclusivamente em consultório)  
Conserto em prótese total (em consultório e em laboratório)  
Conserto em prótese total (exclusivamente em consultório)  
Coroa de acetato em dente decíduo  
Coroa de aço em dente decíduo  
Coroa de policarbonato em dente decíduo  
Coroa provisória com pino  
Coroa provisória sem pino  
Coroa total acrílica prensada

Coroa total em cerâmica pura  
Coroa total em cerômero\*  
Coroa total em cerômero (dente posterior)  
Coroa total metálica.  
Coroa total metalo cerâmica  
Coroa total metalo plástica – resina acrílica.  
Faceta em cerâmica pura  
Faceta em cerômero  
Núcleo metálico fundido  
Pino pré-fabricado  
Prótese fixa adesiva em cerômero livre de metal (metal free)  
Prótese fixa adesiva indireta em metalo cerâmica  
Prótese fixa adesiva indireta em metalo plástica  
Prótese parcial removível com grampos bilateral  
Prótese parcial removível provisória em acrílico com ou sem grampos  
Prótese total imediata  
Prótese total incolor  
Recimentação de trabalhos protéticos  
Reembasamento de prótese total ou parcial – imediato (em consultório)  
Reembasamento de prótese total ou parcial – mediato (em laboratório)  
Remoção de núcleo intrarradicular  
Remoção de trabalho protético  
Restauração em cerâmica pura – inlay.  
Restauração em cerâmica pura – onlay  
Restauração em cerômero – inlay  
Restauração em cerômero – onlay

Restauração em resina (indireta) – inlay

Restauração em resina (indireta) – onlay

Restauração metálica fundida.

\*COBERTURA PARA DENTES ANTERIORES EM TODOS OS PLANOS E PARA DENTES POSTERIORES SOMENTE PARA OS PLANOS QUE TENHAM COBERTURA COMPLETA PARA PRÓTESE.

## RADIOLOGIA

Análise técnica de levantamento radiográfico

Fotografia

Levantamento radiográfico (exame radiodôntico)

Modelos ortodônticos

Radiografia antero-posterior

Radiografia da ATM

Radiografia da mão e punho – carpal.

Radiografia interproximal – bite-wing

Radiografia oclusal

Radiografia panorâmica de mandíbula/maxila (ortopantomografia).

Radiografia periapical

Radiografia póstero-anterior

Slide

Telerradiografia com traçado cefalométrico

Telerradiografia.

Traçado cefalométrico



# URGÊNCIA

Consulta odontológica de urgência\*

Consulta odontológica de urgência 24h\*

\*INCLUI REDUÇÃO DE LUXAÇÃO DA ATM, COLAGEM DE FRAGMENTOS DENTÁRIOS, CONTROLE DE HEMORRAGIA COM OU SEM APLICAÇÃO DE AGENTE HEMOSTÁTICO, SUTURA DE FERIDA BUCO-MAXILO-FACIAL.

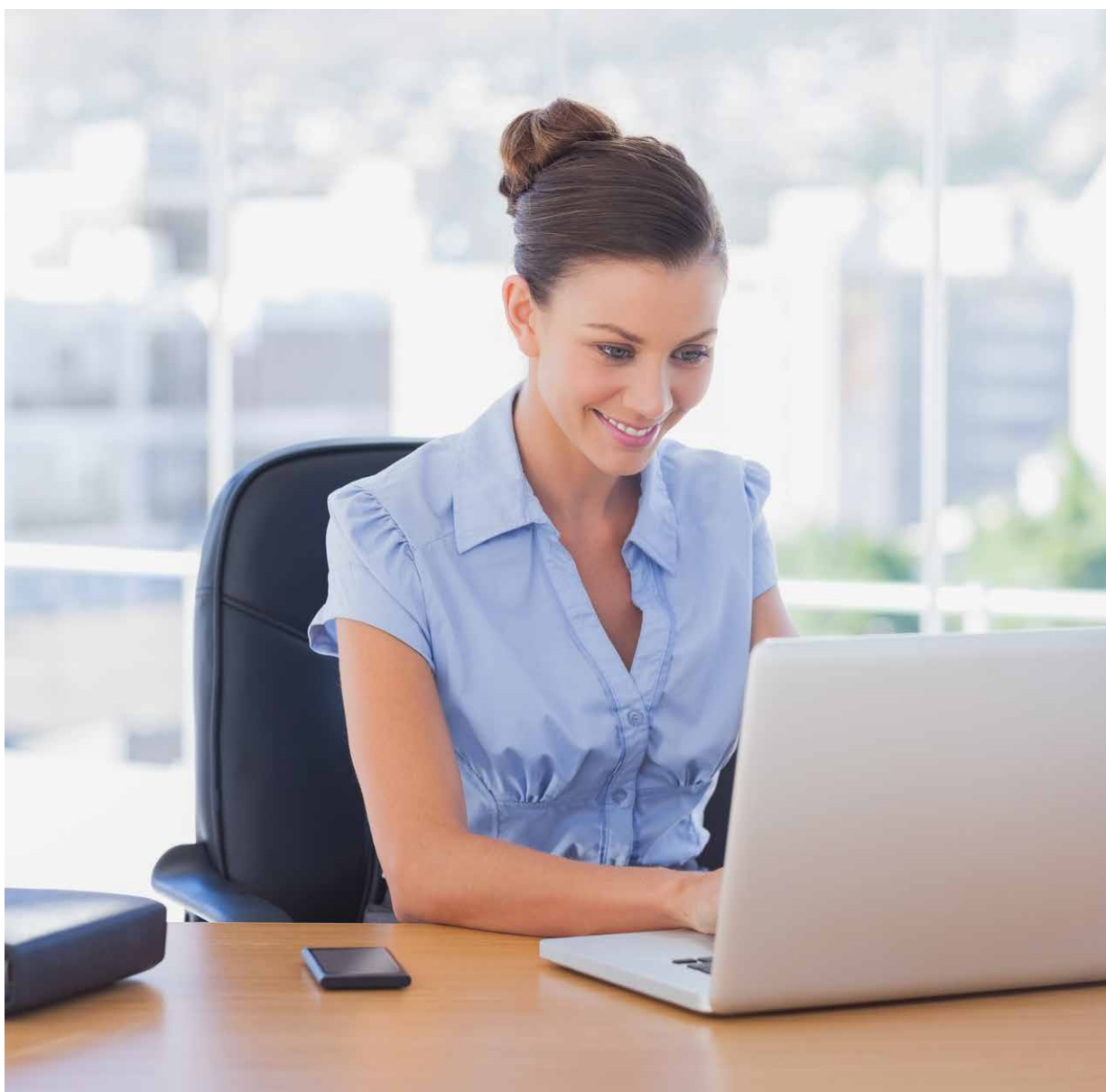



**ATUALIZADO EM JULHO DE 2023**

---

[www.odontoempresas.com.br](http://www.odontoempresas.com.br)

 @odontoempresasoficial

 @odontoempresas

 Odonto Empresas

**Central de Relacionamento com o cliente – Odonto**

**4003 7707 - Para capitais 0800 880 7707 - Para demais localidades**

**Ouvidoria: 0800-272-2022** - Reclamações não atendidas satisfatoriamente por outros canais, sugestões ou elogios, de segunda a sexta, das 8h às 18h, exceto em feriados nacionais.